

## บทที่ 11

### ความรู้เบื้องต้นเกี่ยวกับ Microsoft PowerPoint

โปรแกรม Microsoft PowerPoint 2010 เป็นโปรแกรมที่ใช้ในการนำเสนอผลงานที่หลากหลายรูปแบบ ไม่ว่าจะเป็นการนำเสนอผลงานทางธุรกิจ การนำเสนอผลงานทางการศึกษา ตลอดจนการนำเสนอ อัลบั้มภาพส่วนตัวต่าง ๆ โปรแกรม Microsoft PowerPoint 2010 นั้นจะมีจุดเด่นตรงที่สามารถใส่ภาพ เสียง ตลอดจนภาพเคลื่อนไหว ลงในสไลด์โชว์ได้อย่างสะดวก และรวดเร็ว ทำให้ได้รับความนิยมมาโดยตลอด จนกระทั่งถึงเวอร์ชันปัจจุบัน Microsoft PowerPoint 2010 ก็กำลังจะเริ่มเป็นที่รู้จักกันในระยะเวลาไม่นานนี้

#### 1.1 เครื่องมือใน Microsoft PowerPoint

เมื่อเปิดโปรแกรม Microsoft PowerPoint 2010 ขึ้นมา จะแสดงหน้าต่าง โปรแกรม และส่วนประกอบต่าง ๆ ดังนี้

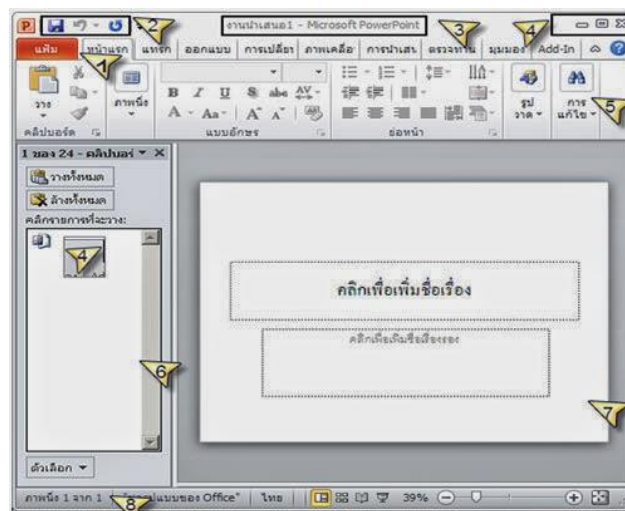

ส่วนประกอบของหน้าต่างโปรแกรม

1. ปุ่มแฟ้ม (File) เป็นส่วนที่ใช้เก็บ

คำสั่งต่าง ๆ ที่ใช้งานในโปรแกรม เช่น คำสั่งสร้าง (New) บันทึก (Save) บันทึกเป็น (Save as)

2. แถบเครื่องมือด่วน (Quick- Access) เป็นแถบที่ใช้แสดงคำสั่งที่ใช้งานบ่อย ๆ ขึ้นมาให้เราสามารถเรียกใช้งานได้ทันที

3. แถบชื่อเรื่อง (Title bar) เป็นส่วนที่ใช้แสดงชื่อโปรแกรมและรายชื่อไฟล์ที่เปิดใช้งานอยู่ในปัจจุบัน

4. ปุ่มควบคุม (Windows) เป็นปุ่มที่ใช้ในการควบคุม เปิด-ปิด และขยายหน้าต่าง โปรแกรมที่เปิดขึ้นมา

5. ริบบอน (Ribbon) เป็นแถบที่ใช้รวบรวมเครื่องมือการใช้งานเข้าไว้ด้วยกันเพื่อให้สะดวกต่อการใช้งาน

6. Slide and outline เป็นส่วนที่ใช้แสดงแบบจำลองของภาพนิ่งทั้งหมดที่มีอยู่ในสไลด์โชว์

7. Slide Pane เป็นพื้นที่ที่ใช้แสดงรายละเอียดของสไลด์โชว์

8. Status Bar เป็นส่วนที่ใช้แสดงรายละเอียดของสไลด์โชว์ที่เปิดขึ้นมาใช้งาน



2. จะปรากฏหน้าต่าง ดังภาพที่ 1.3.2 จากนั้นเลือกห้องที่ต้องการเก็บในช่องบันทึกเป็นตั้งชื่อเพิ่มในช่องชื่อเพิ่ม บันทึก แฟ้มที่ตั้งชื่อไว้จะถูกบันทึกเรียบร้อย และสามารถนำกลับมาใช้งานได้ในภายหลัง

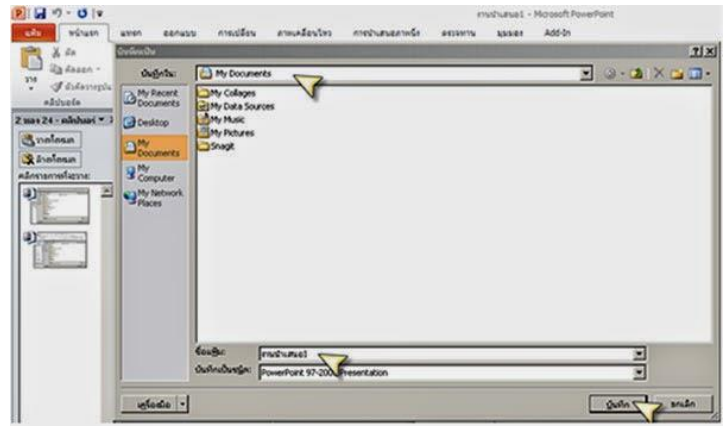

ภาพที่ 1.3.2

1.4 การบันทึกข้อมูลให้เปิดกับเครื่องที่ไม่มี PowerPoint

ปัญหาที่พบส่วนใหญ่ในการนำข้อมูลไปเปิดกับเครื่องคอมพิวเตอร์เครื่องอื่น คือ รูปแบบตัวอักษรไม่มีในเครื่องอื่น หรือเวอร์ชันไม่ตรงกัน ไม่สามารถเปิดได้ หรือแม้แต่ในบางเครื่องไม่มีโปรแกรม PowerPoint แต่ใน PowerPoint 2010 สามารถบันทึกข้อมูลให้เปิดกับเครื่องที่ไม่มีโปรแกรม PowerPoint แต่ใน PowerPoint 2010 ด้วยวิธีง่าย ๆ

1. คลิกปุ่ม แฟ้ม (File) > บันทึกเป็น (Save As) ภาพที่ 1.4.1



ภาพที่ 1.4.1

2. เลือกสถานที่จัดเก็บไฟล์
3. กำหนดชื่อไฟล์ที่จะจัดเก็บ
4. กำหนดชนิดไฟล์เป็น PowerPoint Show
5. คลิกปุ่ม บันทึก (Save)

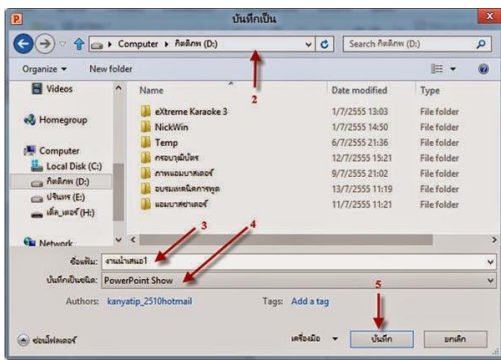

ภาพที่ 1.4.2

## 1.5 การปิดเพิ่มและการออกจากโปรแกรม

เมื่อเปิดใช้งานเพิ่มข้อมูล และต้องการปิดเพิ่มเมื่อใช้งานเสร็จเรียบร้อยแล้ว มีวิธีทำ ดังนี้

1. คลิกเลือกเพิ่มปิดจากนั้นเพิ่มงานที่เปิดอยู่จะถูกปิดลงทันทีดังภาพที่ 1.5.1



ภาพที่ 1.5.1

2. การปิดและออกจากโปรแกรมมีวิธีทำ ดังนี้

คลิกเลือกเพิ่มจบการทำงานจากนั้นโปรแกรมที่เปิดอยู่จะถูกปิดลงทันทีดังภาพที่ 1.5.2



ภาพที่ 1.5.2

## การจัดรูปแบบและตกแต่งสไลด์

### 3.1 การเปลี่ยนสีพื้นหลังตามรูปแบบของโปรแกรม

การปรับเปลี่ยนสีพื้นหลังของสไลด์นั้น มีประโยชน์อย่างมากเมื่อต้องการให้สไลด์งานของเราดูโดดเด่น และน่าสนใจ ซึ่งทำได้หลายวิธี การปรับเปลี่ยนสีพื้นหลังตามรูปแบบที่มีมาให้ในโปรแกรม มีวิธีการดังนี้

#### 3.1.1 การเปลี่ยนสีพื้นหลัง

1. คลิกเลือกเมนู ออกแบบ
2. คลิกลักษณะพื้นหลัง
3. เลือกสีพื้นหลังที่ต้องการ ดังภาพที่ 3.1.1

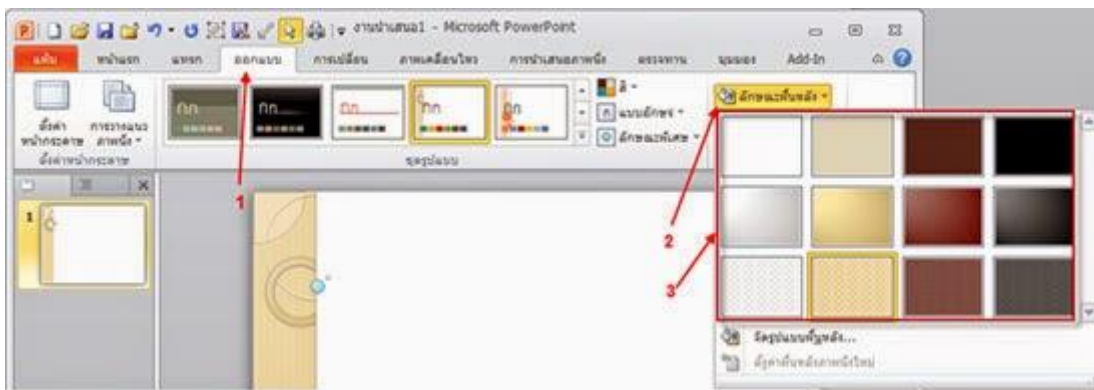

ภาพที่ 3.1.1

#### 4. พื้นหลังของสไลด์ที่เลือกก็จะปรากฏสีใหม่ขึ้นมา ภาพที่ 3.1.2

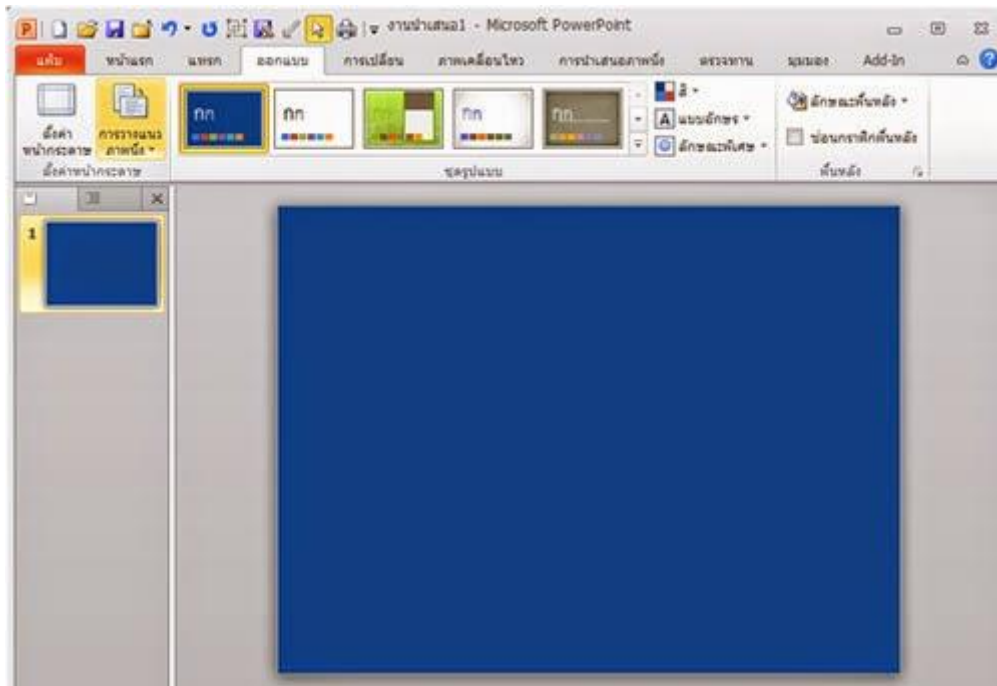

ภาพที่ 3.1.2

### 3.1.2 การปรับเปลี่ยนสีพื้นหลังของสไลด์แบบไล่ระดับสี

1. คลิกเลือก ลักษณะพื้นหลัง (Background Styles) แล้วเลือก จัดรูปแบบพื้นหลัง (Format Background) ดังภาพที่ 3.1.3



ภาพที่ 3.1.3

2. คลิกแท็บ เต็ม (Fill)
3. คลิกเลือก เต็มไล่ระดับ (Gradient Fill)
4. เลือกรูปแบบการไล่ระดับสีที่ต้องการดังภาพที่ 3.1.4

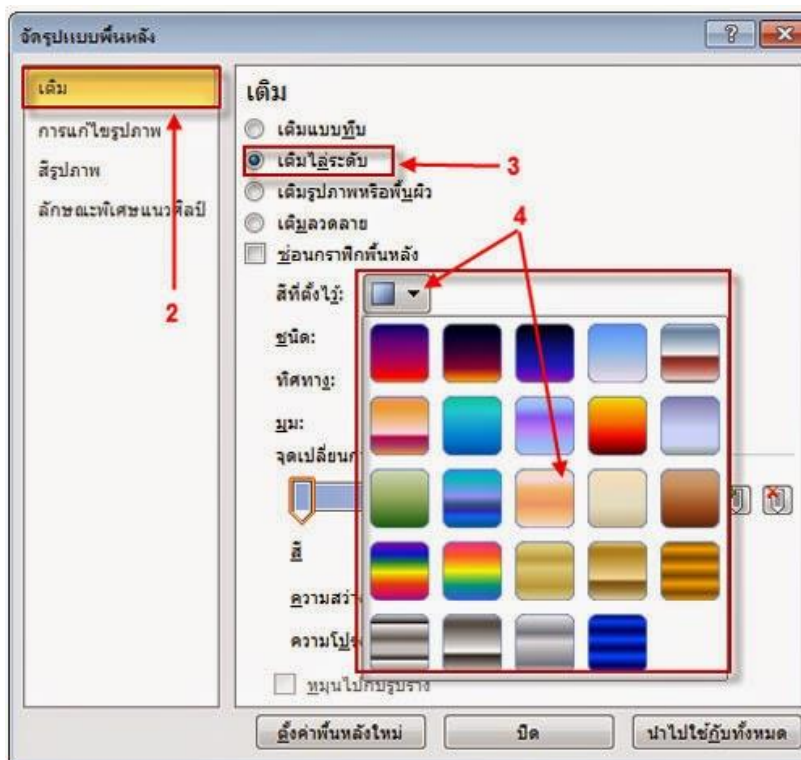

ภาพที่ 3.1.4

5. กำหนดคุณลักษณะการไล่ระดับสีคลิกปุ่ม นำไปใช้กับทั้งหมด (Apply to All)

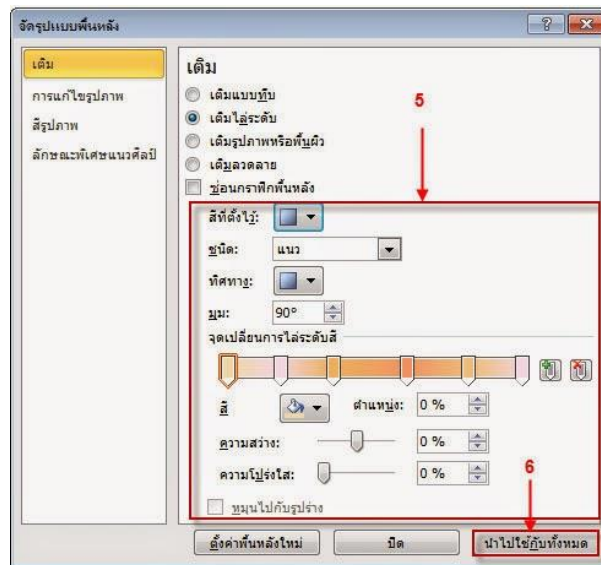

ภาพที่ 3.1.5

6. พื้นหลังของสไลด์ก็จะถูกปรับเปลี่ยนสีตามที่กำหนด ดังภาพที่ 3.1.6

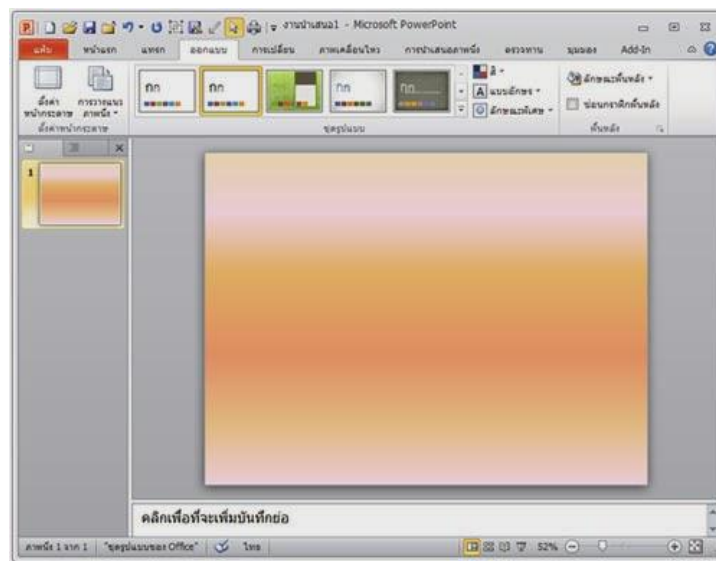

ภาพที่ 3.1.6

3.2 การเปลี่ยนพื้นหลังให้มีลวดลาย

1. คลิกเลือก ลักษณะพื้นหลัง (Background Styles) แล้วเลือก จัดรูปแบบพื้นหลัง (Format Background) ดังภาพที่ 3.2.1



ภาพที่ 3.2.1

2. คลิกแท็บ เต็ม (Fill)
3. คลิกเลือก เต็มรูปภาพ หรือพื้นผิว (Picture or texture fill)
4. เลือกลวดลายที่ต้องการ
5. คลิกปุ่ม นำไปใช้กับทั้งหมด (Apply to All) ดังภาพที่ 3.2.2

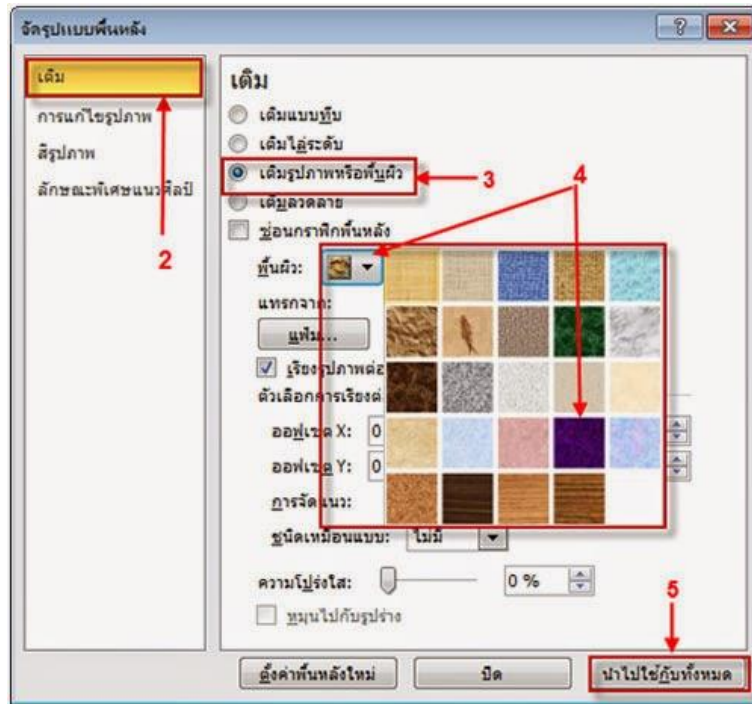

ภาพที่ 3.2.2

6. พื้นหลังของสไลด์ก็จะถูกปรับเปลี่ยนพื้นหลังตามที่ได้เลือก

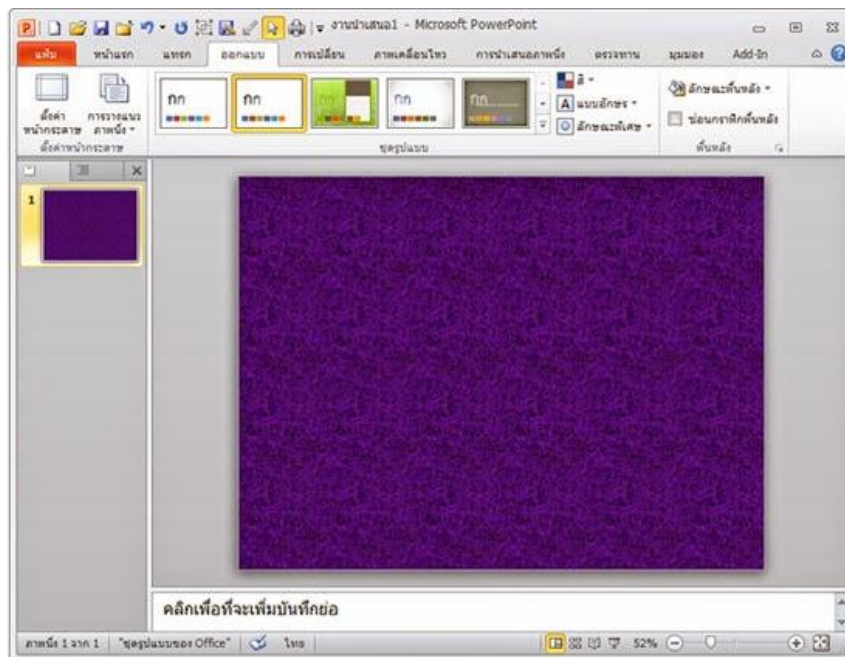

ภาพที่ 3.2.3